983
anxa
85-B
26409

CATALOGUS • HOLLANDSCHE KUNSTENAARSKRING

TENTOONSTELLING

STEDELIJK MUSEUM
AMSTERDAM 18 APRIL—16 MEI 1915

PRIJS 30 CTS.

2.50

HOLLANDSCHE KUNSTENAARSKRING.

TENTOONSTELLING 1915

TE AMSTERDAM.

Het Verkoopbureau is gevestigd in een der Zalen.

Correspondentie-adres: C. J. MAKS,

Prinseneiland 24a. — AMSTERDAM.

LIJST DER LEDEN-OPRICHTERS.

G. W. VAN BLAADEREN.

C. BREITENSTEIN.

LEO GESTEL.

P. V. DER HEM.

C. J. MAKS.

F. HART NIBBRIG.

H. J. WOLTER.

De Vereeniging „HOLLANDSCHE KUNSTENAARSKRING" stelt zich ten doel het organiseeren van eene Jaarlijksche Tentoonstelling te Amsterdam en Tentoonstellingen in andere steden van ons land en het Buitenland, van het werk harer leden en van Schilders en Beeldhouwers, die daartoe speciaal worden uitgenoodigd.
Het streven is bijzondere aandacht te vragen voor de uitingen in de hedendaagsche Hollandsche Schilder- en Beeldhouwkunst, zonder dat de werken aan het oordeel eener Jury worden onderworpen, maar door keuze bij elkaar gebracht.

CATALOGUS

VAN

SCHILDER- EN BEELDHOUWWERKEN.

TENTOONGESTELD IN HET STEDELIJK MUSEUM TE AMSTERDAM.

VAN 18 APRIL TOT 16 MEI 1915.

G. W. v. BLAADEREN.

Atelier Prinseneiland 24^{B}. Amsterdam.

---

1. Weg naar de rivier (Cornwall).
   Eigendom van den Heer B.

2. Huis aan het veer.

3. Vijver in het bosch van Bredius.

4. Lentestemming.

5. Phlox.

6. Zomerchrysanthen.
   Eigendom van den Heer JAN DE MEIJER.

7. Stokrozen.

8. Branding.
   Eigendom van den Heer Mr. F. KRANENBURG.

9. Havensteiger.

10

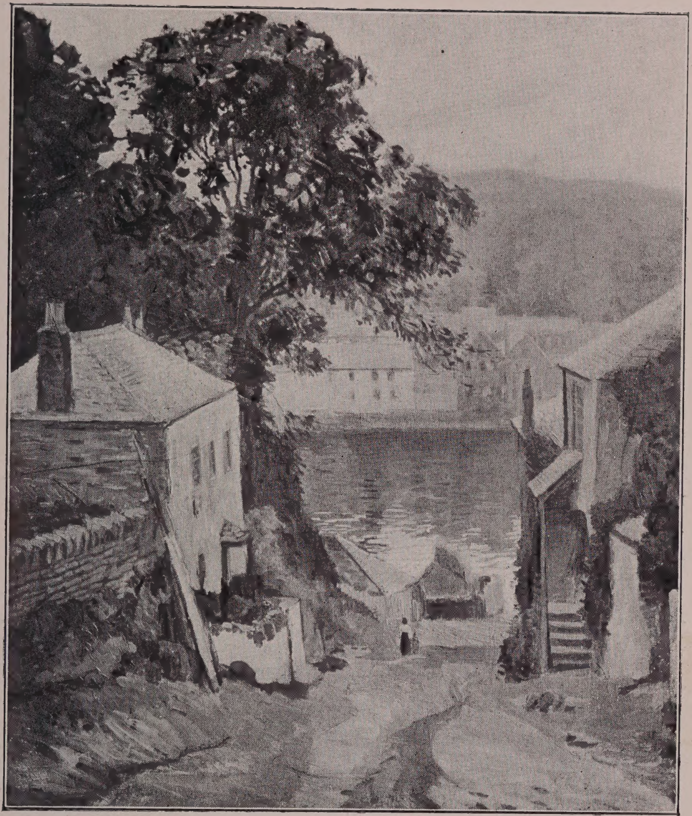

Weg naar de rivier (Cornwall).

C. BREITENSTEIN.

Velsen (N.H.)

---

1. Zeilwedstrijd op de Noordzee.
2. Niagara falls.
3. Stroomversnellingen.
4. Winter.
5. Branding.
6. Waterval in Spokane.
7. In de Fiorden.

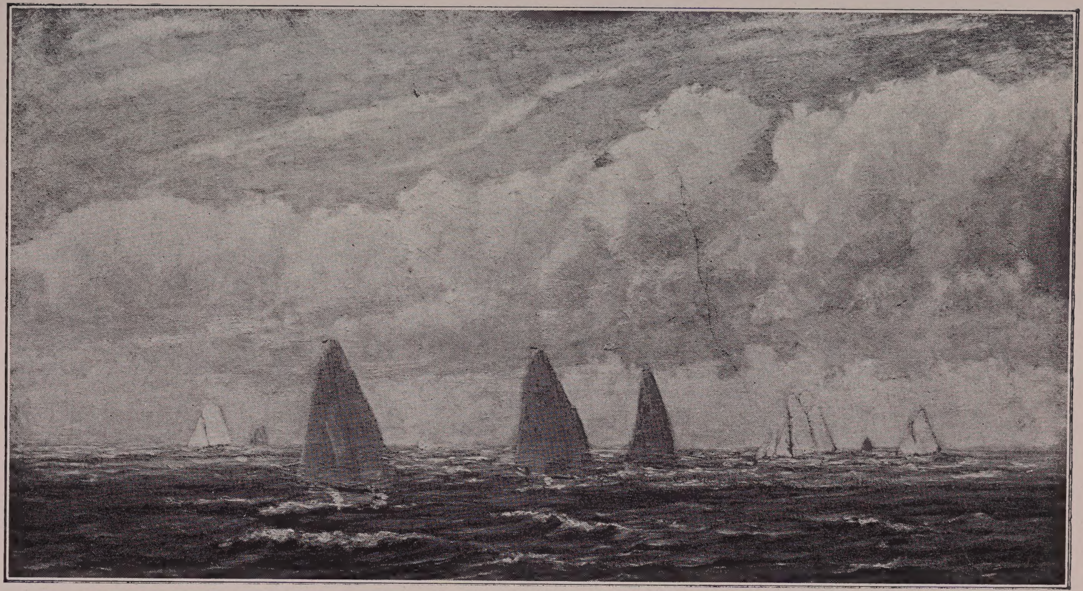

Zeilwedstrijd op de Noordzee.

LEO GESTEL.

2e Jan Steenstraat 80, Amsterdam.

1. Olieverfstudie. (Mallorca.)
2. » »
3. » »
4. » »
5. » »
6. » »
7. » »
8. » »
9. » »
10. » »
11. » »
12. » »
13. » »
14. » »

Olieverfstudie (Mallorca).

15. Olieverfstudie. (Mallorca.)

16. » »

17. » »

18. » »

19. » »

20. » »

21. » »

22. » »

23. » »

24. » »

25. » »

26. Landschap. (Mallorca.)
Teekening.

27. Compositie. (Figuur.)
Teekening.

28. » »
Teekening.

29. » »
Teekening.

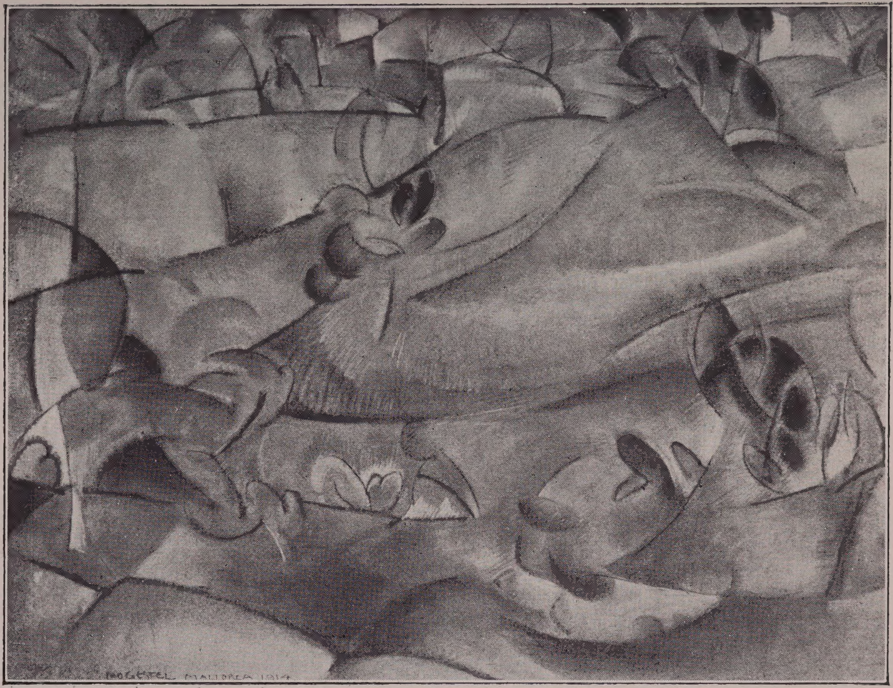

Landschap (Mallorca).

PIET VAN DER HEM.

Sarphatipark 42, Amsterdam.

---

1. Gewonde Torero.
2. La fiesta de la crueldad.
3. El picador.
4. Loge in de Plaza.
5. Programma-verkooper.
6. El fenomeno.
7. El garotin.
8. Danshuis.
9. Bar des canotiers.
10. Danshuis.
11. Semana Santa.
12. Naar de Plaza.

Gewonde Torero.

C. J. MAKS.

Prinseneiland 24A, Amsterdam.

---

1. Tuin.
2. De Zoeloe neger.
3. Twee vrouwen.
4. De Hoogeschoolrijder.
5. Danseres (West Indische Mulattin).
6. Vrouwen in 't blauw.

Twee Vrouwen.

F. HART NIBBRIG.

Laren (N.H.)

---

1. Walcheren.
2. Zeeland.
3. Duin en Dorp.
4. Dorp op Walcheren.
5. Scheldemond.
6. Oude Boer.
7. Bedelaar.
8. Dorpsgenootje.

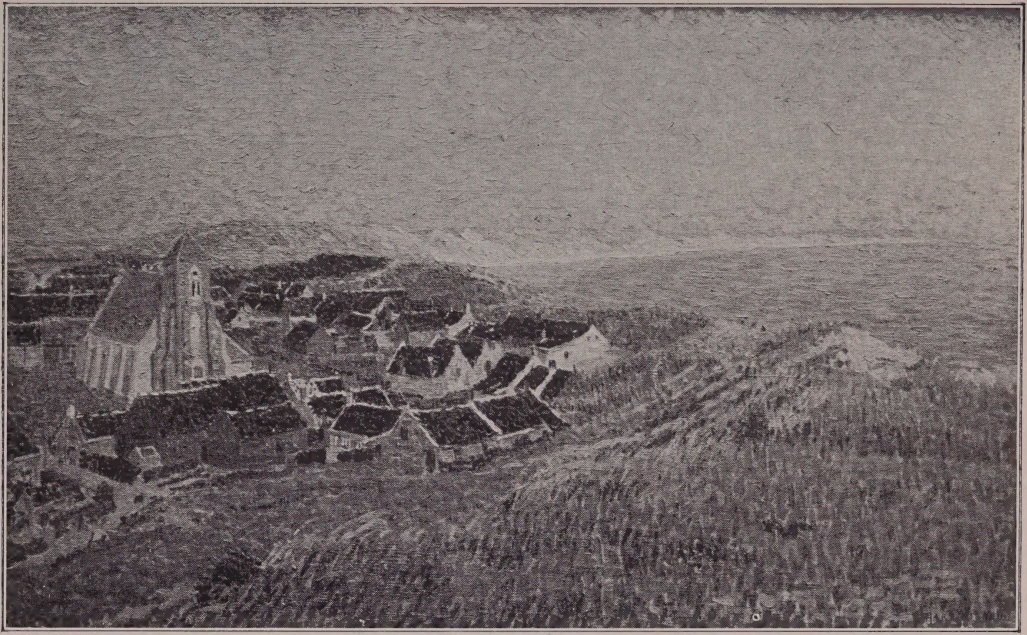

Dorp op Walcheren.

J. POLLONES.

Sarphatipark 42, Amsterdam.

---

1. De Jordaan.

   Schilderij.

De Jordaan.

JAN SLUYTERS.

Lomanstraat 99, Amsterdam.

---

1. Amstelveenscheweg.
2. Stilleven.
3. Stilleven.
4. Stilleven.
5. Compositie.
6. Zoogende Moeder.
   Teekening.
7. Naakt.
   Teekening.
8. Naakt.
   Teekening.
9. Eva. (Fragment.)
   Teekening.

Amstelveenscheweg.

H. J. WOLTER.

Amsteldijk 47, Amsterdam.

---

1. Haven Amsterdam.
2. Uitzeilende vloot (Polperro).
3. Zeilen drogen (Polperro).
4. Haven (Polperro).
5. Rokin Amsterdam.
6. Haven Amsterdam.
7. Haven Amsterdam.
8. Veere.
9. Veere.
10. Dordrecht.
11. Veere.

Uitzeilende vloot (Polperro).

P. v. WIJNGAERDT.

Overtoom 34, Amsterdam.

---

1. Stilleven, de gele vaas (1915).
2. » de blauwe kom (1915).
3. » koper en tin (1915).
4. Landschap I. (1914).
5. » II. (1914).
6. » III. (1915).
7. » IV. (1915).
8. » V. (1914).

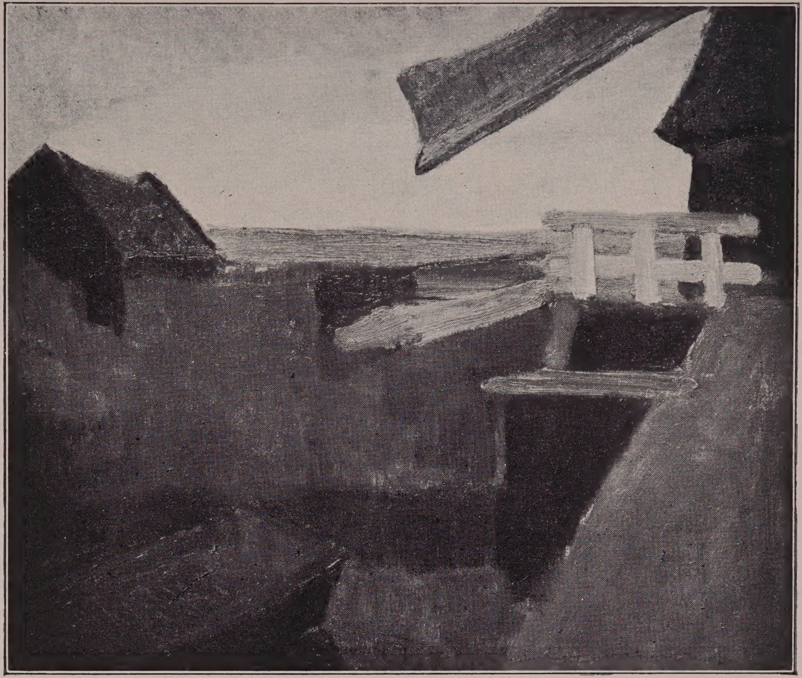

Landschap IV.

L. ZIJL.

Breedeweg 2, Bussum.

---

1. Ontwerp voor gevelsteen.
   Gips.

2. Ontwerp voor gevelsteen.
   Gips.

3. Ontwerp voor gevelsteen.
   Gips.

4. Ontwerp voor gevelsteen.
   Gips.

5. Portret-studie (relief).
   Gips.

6. Panter (relief).
   Brons.

Ontwerp voor gevelsteen.

BOEK- EN KUNSTDRUKKERIJ v/h ROELOFFZEN-HÜBNER EN VAN SANTEN.